

CHAGAS

7
2000

PUBLICACIÓN OFICIAL DE LA FUNDACIÓN DE LUCHA CONTRA LA ENFERMEDAD DE CHAGAS.

Material informativo/educativo/científico

FLECH
Fundación de Lucha Contra
la Enfermedad de Chagas

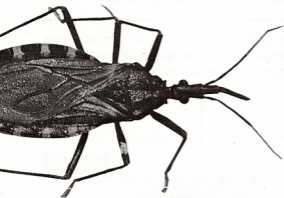

* LA VINCHUCA.....

ENDEMIAS DE CHAGAS ENFERMEDAD DE CHAGAS

1. INTRODUCCION

- La enfermedad de Chagas es una infección producida por un parásito que se llama *Tripanosoma Cruzi*.

Esta infección no se produce por sí misma, en forma espontánea por contacto, sino que es transmitida por un insecto sin el cual no habría Enfermedad de Chagas.

Este insecto en la Argentina, se lo denomina *Triatoma Infestans*, comúnmente conocido como Vinchuca.

Tal es la importancia de este insecto, que desde más allá del siglo pasado ha sido el responsable de la constante transmisión del parásito *Tripanosoma Cruzi*.

Por eso siempre consideramos imprescindible saber de la existencia del insecto y sobre todo conocer cuales son los hábitos, costumbres y comportamiento del principal protagonista transmisor.

2. HABITOS DE LA VINCHUCA

- Se alimenta solamente de sangre (es hematófaga).

- Cuando pica a una persona o animal infestado, se infecta.

- Cuando vuelve a picar, emite sus deyecciones y contagia a una persona o animal sano.

- Tiene el hábito arraigado de vivir siempre en la vivienda o sus alrededores (costumbres domésticas) donde existen gallineros o corrales.

3. CARACTERISTICAS DE LA VINCHUCA

Son ovíparas (nacen de huevitos) y son de muy pequeño tamaño, aproximadamente de 2 mm. Luego va creciendo y pasando por cinco etapas en donde aún no tiene alas, llegando al estado adulto donde alcanza de 2,5 a 3 cm., y completa el círculo - dos pares de alas -tres pares de patas y un halo claro-oscuro que rodea su cuerpo.

Esto determina la necesidad de conocer sus características para identificarla y distinguirla de otros insectos que pueden ser parecidos.

- Nace de huevitos
- De 2 mm llega a 2,5 - 3 cm. de largo pasando por 4 estadios sin alas y al final, adulta, con alas.
- Este crecimiento dura 7 meses.

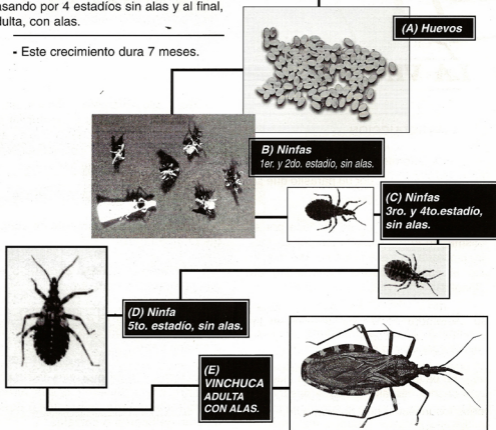

- Posee cuello corto, cabeza pequeña con cuello succionador, chata dorso ventral y lo más característico pero no propio es un halo **claro - oscuro** en la tonalidad de **marrón oscuro y amarillo oro en el borde de las alas.**

Como todo ser vivo tiene costumbres particulares que la convierte en un insecto muy sagaz y hábil en su lucha por la supervivencia. De día se halla escondida. Sale de noche para alimentarse. Desde que nace se alimenta de sangre. Su picadura es indolora. La zona que prefiere es la del ojo.

4. COSTUMBRES

- Se Esconde de Día (Fotofóbica)

- Pica de Noche

- Se Alimenta desde Que Nace
Unicamente de Sangre.

Pero, como todo insecto, la Vinchuca es vulnerable. Por eso es que fumigando con insecticida, mueren.

Para combatirla y ganarle la batalla, hay que tener en cuenta sus hábitos y costumbres.

Como la Vinchuca no va a abandonar su costumbre doméstica de vivir en la vivienda y alrededores, es imprescindible que la casa sea adecuada, no sea barro, no posea techos de paja, que son los elementos más apropiados para que la Vinchuca se resguarde, tal como hacen todos los insectos que buscan evitar que los agredan.

Para detectarla fácilmente es necesario conocer bien en la Vinchuca en todas sus características. Otra manera de saber que merodean la vivienda es detectando las deyecciones que deja depositadas en las paredes o muebles de la vivienda.

5. COMO SE DETECTA Y COMBATE LA VINCHUCA

Se detecta distinguiéndola y diferenciándola de otros insectos, o por las deyecciones que deposita en distintas partes de la vivienda.

Se la combate mejorando la vivienda, evitando paredes de barro y techos de paja, y sobre todo, fumigando periódicamente, la vivienda y los alrededores.

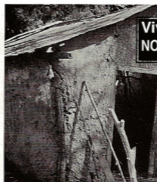

LA VINCHUCA



PROPAGA LA ENFERMEDAD DE CHAGAS



**SE HALLA
en el 80%**

Del Territorio Argentino

Es Muy Hábil Y Sagaz

Se Mueve en la Oscuridad

Percibe el Olor

Capta la Humedad Y la Sequedad

Percibe la Luz

Posee un Especial Aparato Táctil

Escucha los Sonidos

Identifica los Gases

Detecta la Respiración

APROVECHA PARA ALIMENTARSE

Este Material Educativo

Tiene por Objeto:

Proporcionar a la Comunidad un mayor conocimiento **PREVENTIVO** a tener en cuenta ante la Endemia y la Enfermedad de Chagas.

Ser de utilidad para Usted, su Familia y la Comunidad

Difundir, Alertar a los Que lo Rodean, Tomar Conciencia Y Estar Informado Es la Mejor Prevención Y la Clave

para Que Cada Día, No "Nazca" un Chagásico Mas.



PUBLICACIÓN OFICIAL DE LA FUNDACIÓN DE LUCHA CONTRA LA ENFERMEDAD DE CHAGAS.

PEDRO ECHAGÚE 1265 / CAPITAL FEDERAL
(C.P.1130) - TEL.011-4305-1125 / FAX.: 011-4304-5867